Dođite, prignimo koljena

Peta nedjelja kroz godinu - ulazna pjesma

A. Canjuga

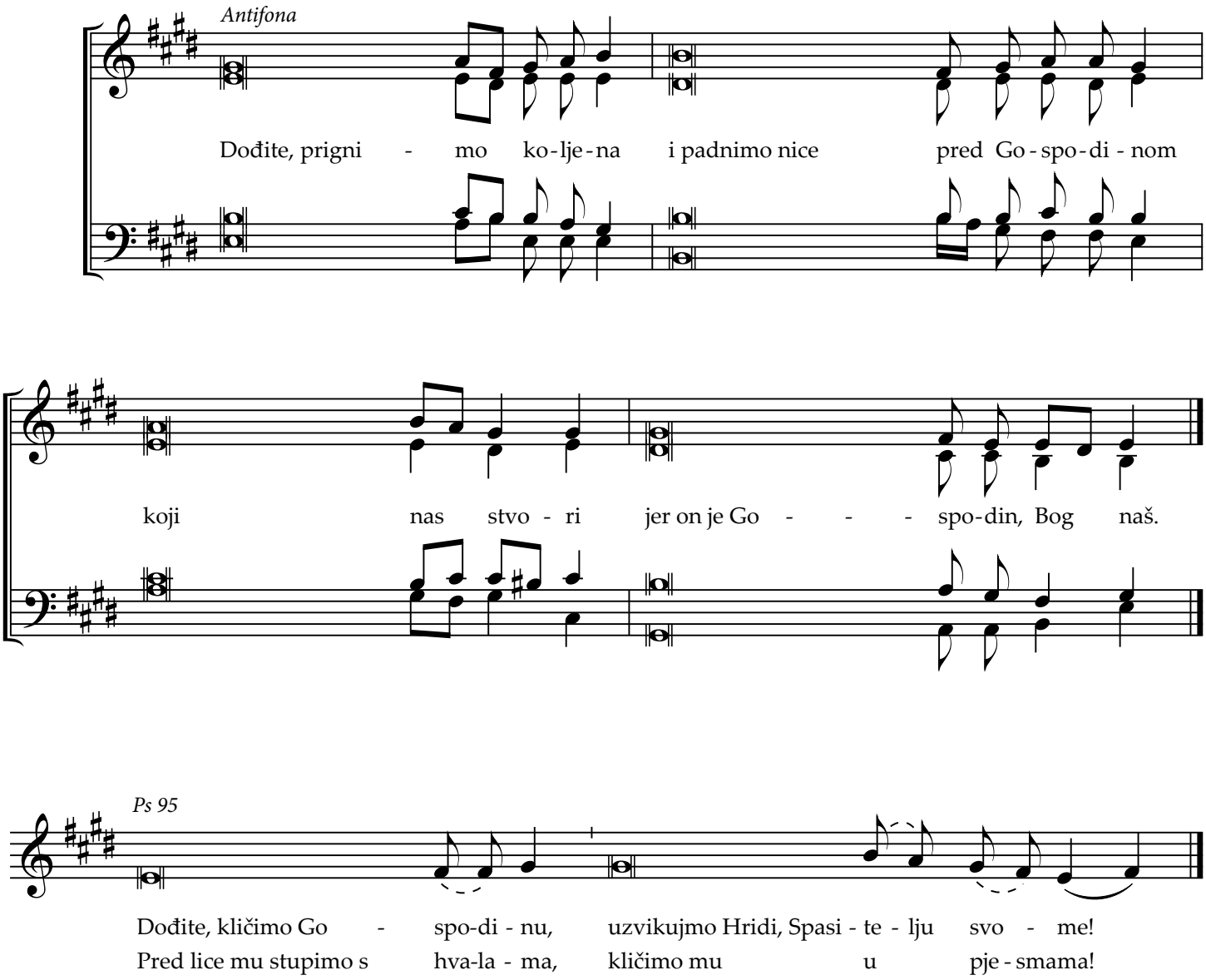

Jer Gospodin je Bog **ve**lik,
Kralj velik nad svim **bo**govima.
U njegovoj su ruci zemaljske du**bi**ne,
njegovi su vr**hun**ci planina. *Ant.*

Dođite, priginomo koljena i padnimo **ni**ce,
poklonimo se Gospodinu **ko**ji nas stvori!
Jer on je **Bog** naš,
a mi narod paše njegove, ovce što **on** ih čuva. *Ant.*