Isklija Izdanak Jišajev

421

M. Žigrić
Harm: I. Špralja

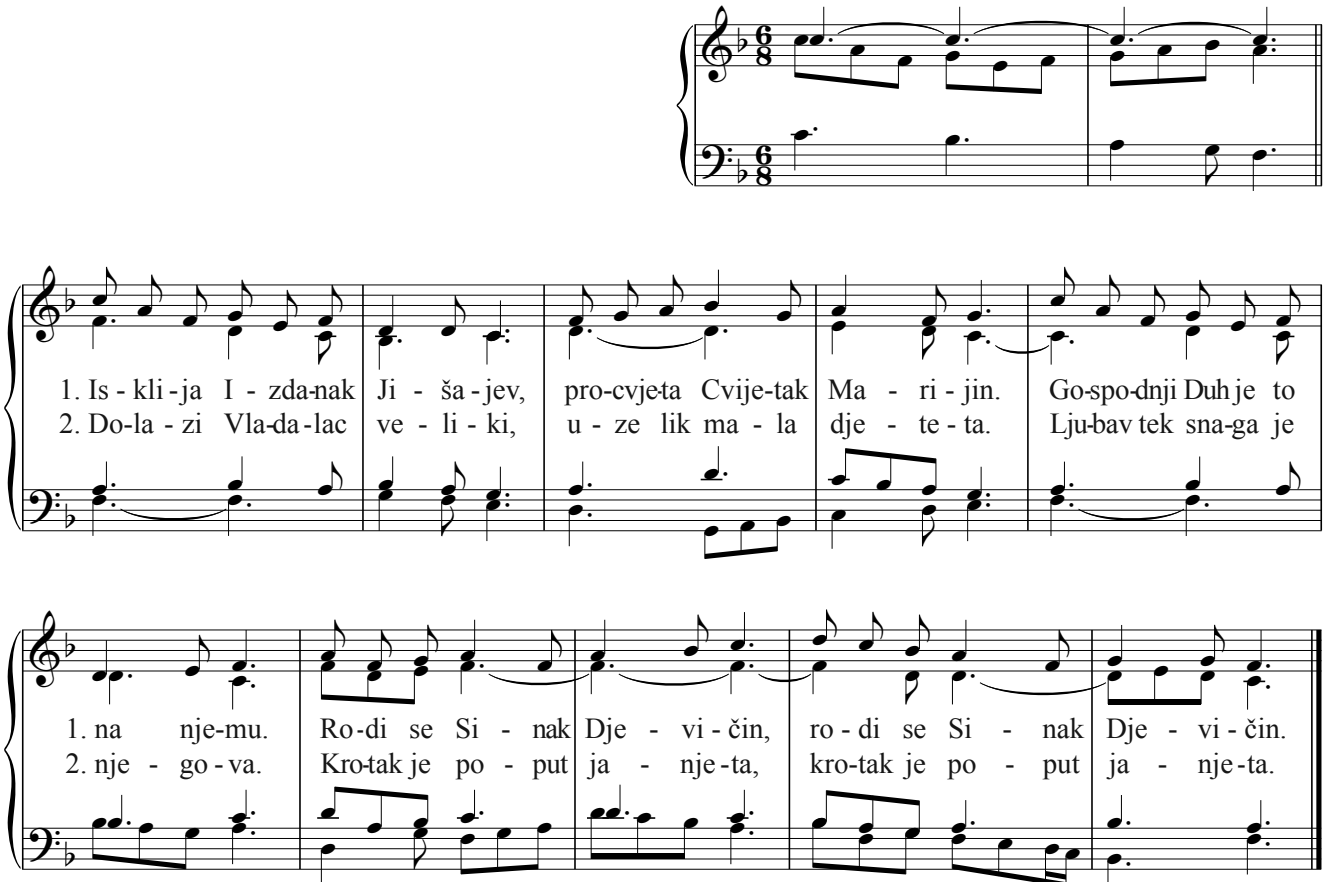

3. Djetešce leži u jaslama, ∗ dare pastiri donose,
srca mu svoja poklonimo, ∗ slavu nek Božju pronose.

4. Radosni slavimo Gospoda ∗ što uze tijelo čovjeka,
od zla će spasit svakoga, ∗ brat će nam ostat dovijeka.